

GRANTURI ACORDATE / DOMENIU 2011 - 2015

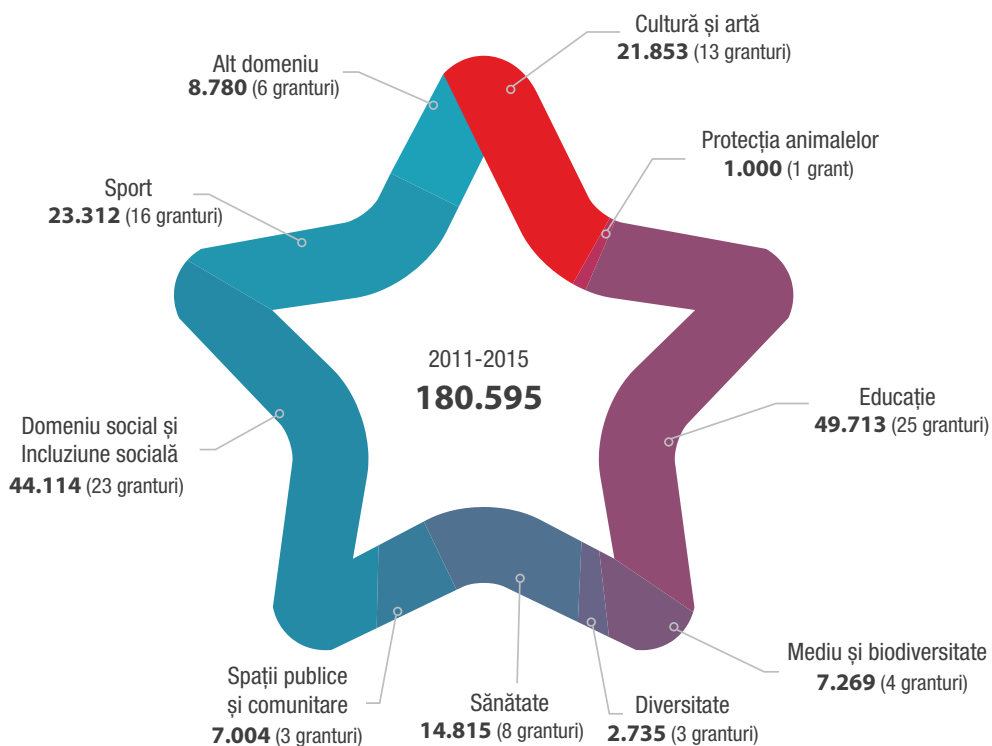

SUPPORT FINANCIAR ACORDAT ÎN COMUNITATE

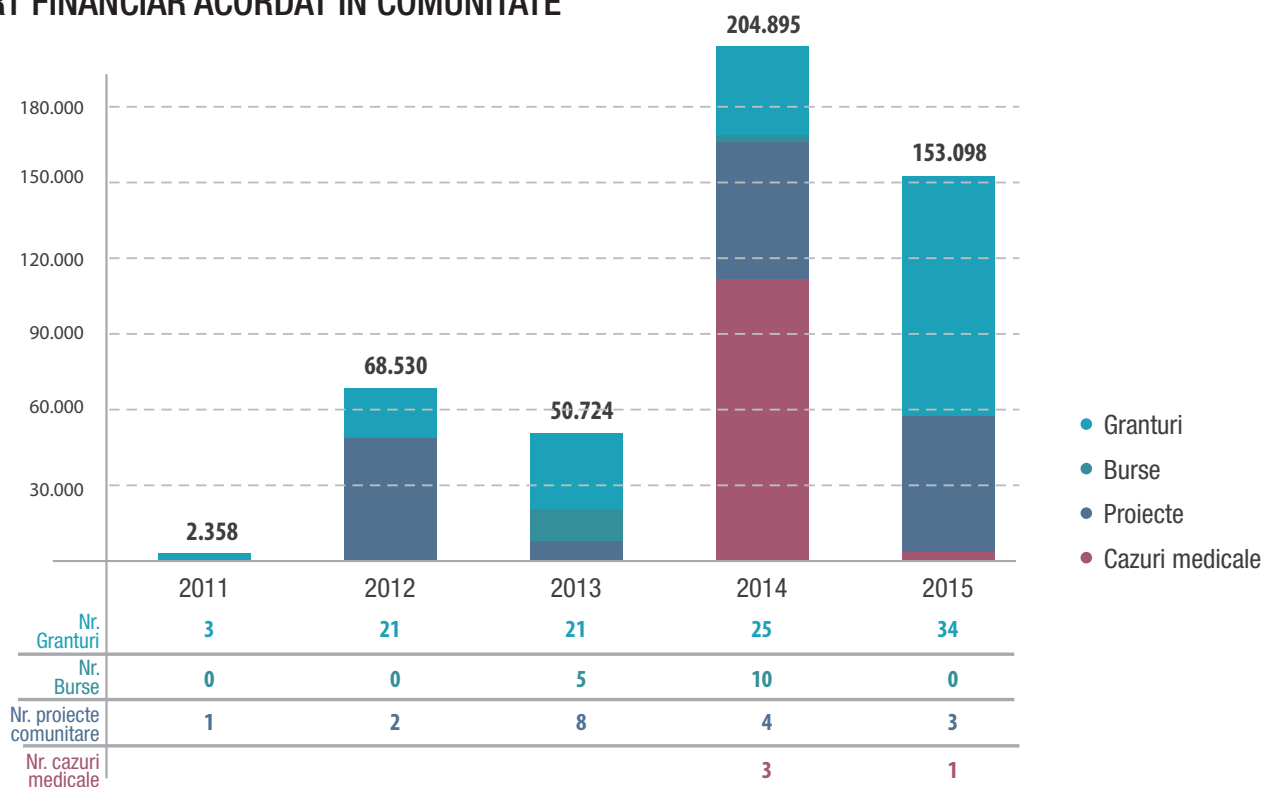

TOTAL: **479.606**

MECANISME LOCALE DE STRÂNGERE DE FONDURI:

//SWIMATHON (5 ani, 2011-2015)

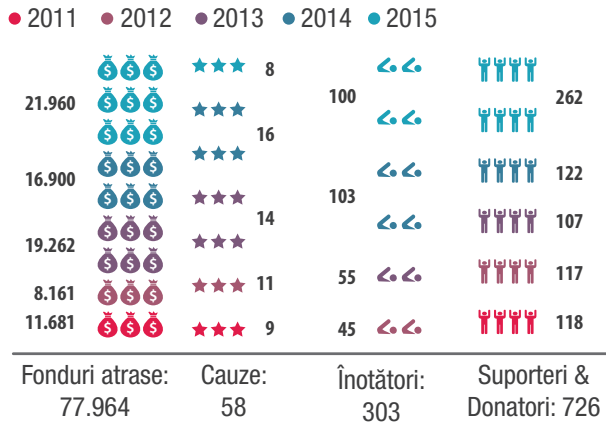

//CARD COMUNITAR

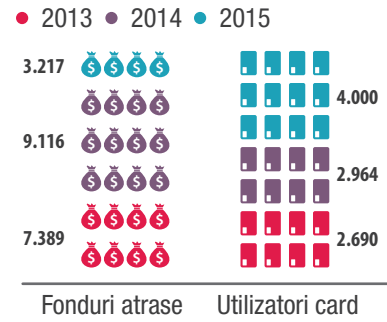

//CERC DONATORI (2 ediții)



//BIKE-A-THON

Pedalează pentru un scop bun!



YOUTHBANK MUREȘ 2012 - 2015

Program de sprijin al inițiativelor comunitare ale tinerilor

1 Valoarea fondurilor pentru inițiativele tinerilor și numărul de beneficiari

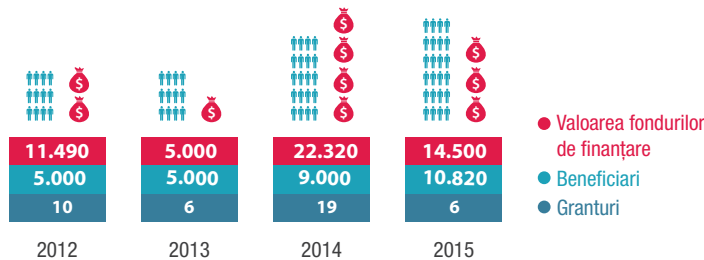

2 Membrii echipei YB și membrii echipelor de proiecte

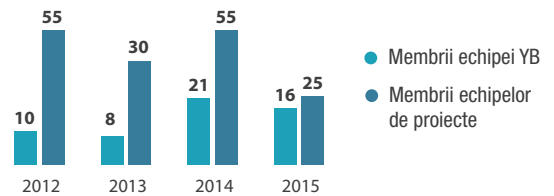

DATE DESPRE JUDEȚUL MUREȘ



Rural
50%

Urban
50%

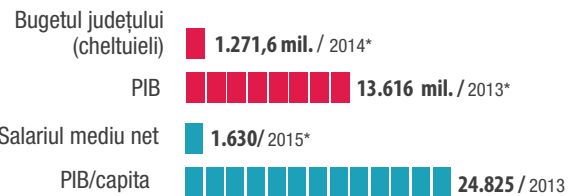

Persoane angajate	122.045	2015*
Rata șomajului	4,80%	2015*
Nr. de companii	13.494	2015*
Nr. de ONG-uri	3.190	2015*

*Date de la Institutul Național de Statistică

INFOGRAFIC REALIZAT DE



Datele pentru acest infografic au fost oferite de Fundația Comunitară Mureș. Fundația Comunitară Mureș a fost înregistrată în decembrie 2011.

*Toate sumele prezentate în acest infografic sunt exprimate în lei